

Des embauches en hausse

La pandémie a eu un réel impact sur le secteur de la biologie médicale privée. Avec la nécessité du dépistage massif, les laboratoires ont dû s'organiser et le nombre de salariés a augmenté de 16,5 % par rapport à la période 2018/2019. Le point avec le rapport de branche extra-hospitalier paru en décembre 2021.

50 176 salariés au 31 décembre 2020

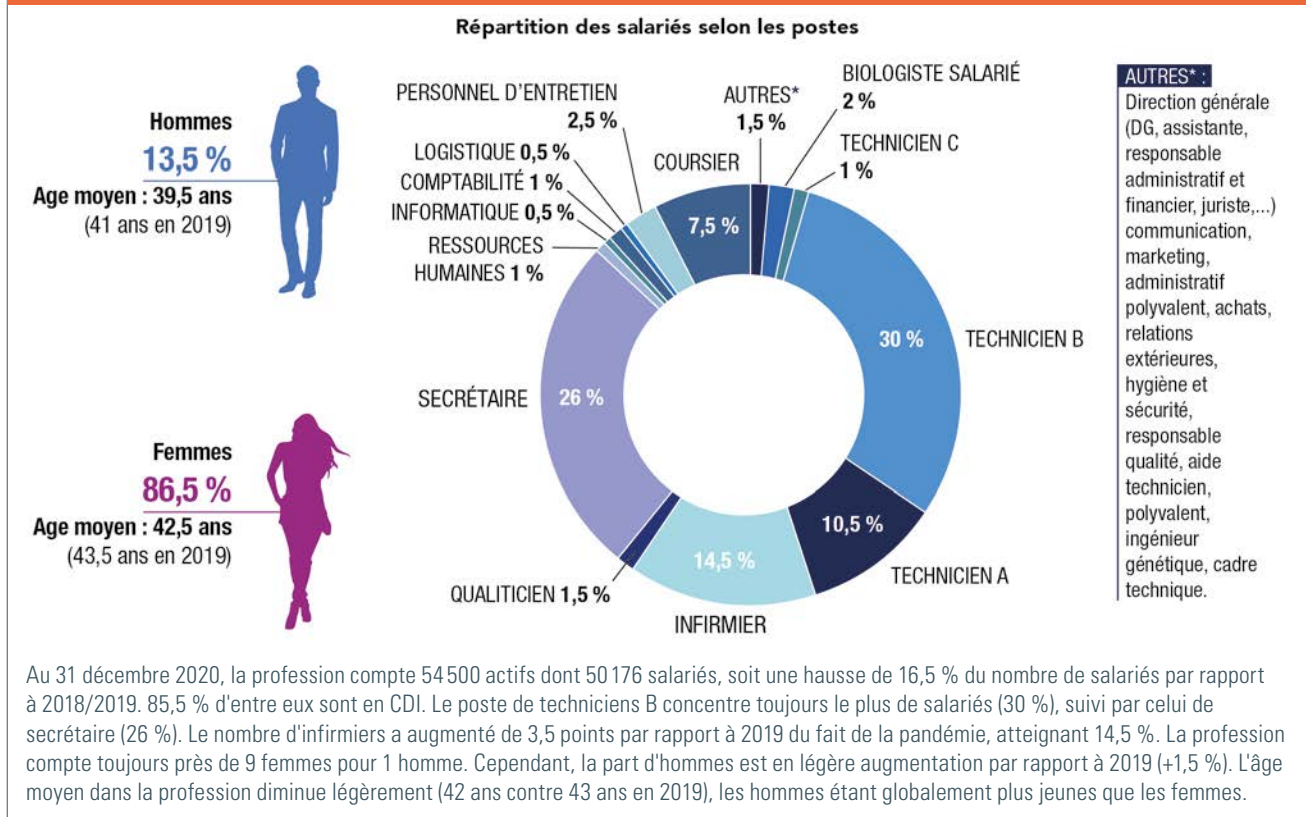

Un taux d'embauche de 38,5 %

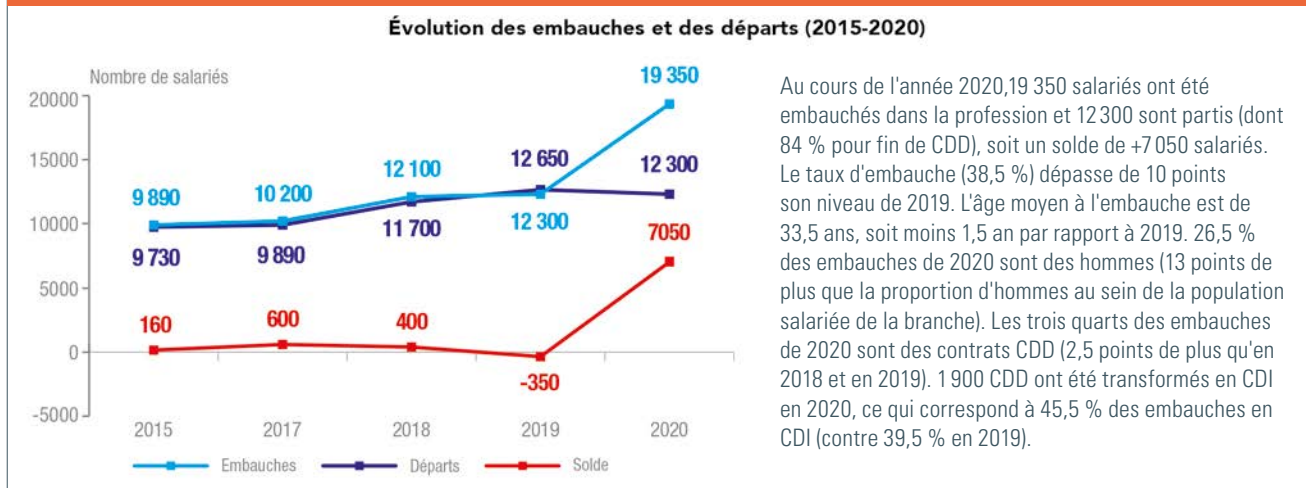

Source : Rapport de branche - Laboratoires de biologie médicale extra-hospitaliers (données 2020), novembre 2021. Xerfi Specific.